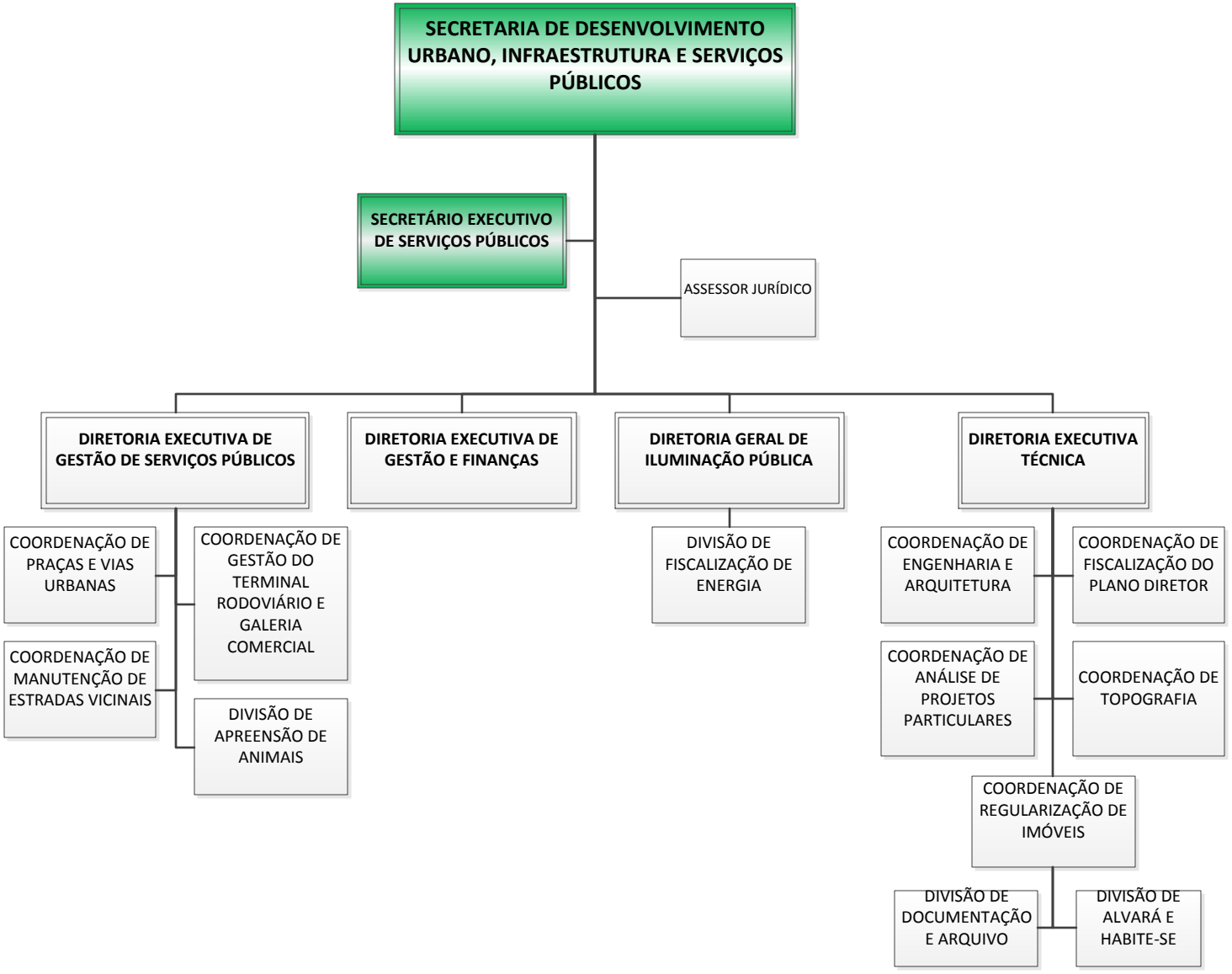
SECRETARIA DE DESENVOLVIMENTO URBANO, INFRAESTRUTURA E SERVIÇOS PÚBLICOS
SECRETÁRIO EXECUTIVO DE SERVIÇOS PÚBLICOS
ASSESSOR JURÍDICO
DIRETORIA EXECUTIVA DE GESTÃO DE SERVIÇOS PÚBLICOS
DIRETORIA EXECUTIVA DE GESTÃO E FINANÇAS
DIRETORIA GERAL DE ILUMINAÇÃO PÚBLICA
DIRETORIA EXECUTIVA TÉCNICA
COORDENAÇÃO DE PRAÇAS E VIAS URBANAS
COORDENAÇÃO DE GESTÃO DO TERMINAL RODOVIÁRIO E GALERIA COMERCIAL
COORDENAÇÃO DE MANUTENÇÃO DE ESTRADAS VICINAIS
DIVISÃO DE APREENSÃO DE ANIMAIS
DIVISÃO DE FISCALIZAÇÃO DE ENERGIA
COORDENAÇÃO DE ENGENHARIA E ARQUITETURA
COORDENAÇÃO DE FISCALIZAÇÃO DO PLANO DIRETOR
COORDENAÇÃO DE ANÁLISE DE PROJETOS PARTICULARES
COORDENAÇÃO DE TOPOGRAFIA
COORDENAÇÃO DE REGULARIZAÇÃO DE IMÓVEIS
DIVISÃO DE DOCUMENTAÇÃO E ARQUIVO
DIVISÃO DE ALVARÁ E HABITE-SE